

UBND TỈNH BÌNH PHƯỚC
SỞ LAO ĐỘNG
THƯƠNG BINH VÀ XÃ HỘI

CỘNG HÒA XÃ HỘI CHỦ NGHĨA VIỆT NAM
Độc lập – Tự do – Hạnh phúc

Số: 548/SLĐTBXH – VLATLĐ
Về việc thông báo danh sách, người
lao động làm việc tại Hàn Quốc theo
chương trình EPS đang cư trú bất hợp
pháp tại Hàn Quốc đến 31/3/2018.

Bình Phước, ngày 26 tháng 4 năm 2018

Kính gửi:

- UBND các huyện, thị xã;
- Phòng Lao động Thương binh và Xã hội các huyện, thị xã.

Thực hiện công văn số 282/TTLĐNN-HTVL ngày 9/4/2018 của Trung tâm Lao động ngoài nước về việc thông báo danh sách, người lao động đi làm việc tại Hàn Quốc theo chương trình EPS đang cư trú bất hợp pháp tại Hàn Quốc đến 31/3/2018. Sở Lao động – Thương binh và Xã hội thông báo tới UBND các huyện, thị xã danh sách người lao động đang cư trú bất hợp pháp tại Hàn Quốc có hộ khẩu thường trú tại địa phương (kèm theo phụ lục số 1 của Trung tâm Lao động ngoài nước).

Đề nghị UBND các huyện, thị xã rà soát, đối chiếu danh sách, địa chỉ của những lao động bất hợp pháp nêu trên theo địa giới hành chính hiện nay của địa phương. Trường hợp có sự khác biệt hoặc thay đổi về thông tin, địa chỉ và địa giới hành chính của người lao động đề nghị UBND các huyện, thị xã thông báo bằng văn bản (theo mẫu Phụ lục số 2 kèm theo) về Sở Lao động Thương binh và Xã hội (qua phòng VLATLĐ trước ngày 02/5/2018).

Đề nghị UBND các huyện, thị xã, phối hợp, chỉ đạo và triển khai thực hiện./.

Nơi nhận:

- Như trên;
- Lưu VT, VLATLĐ (B- 2b).



GIÁM ĐỐC
Võ Văn Mãng

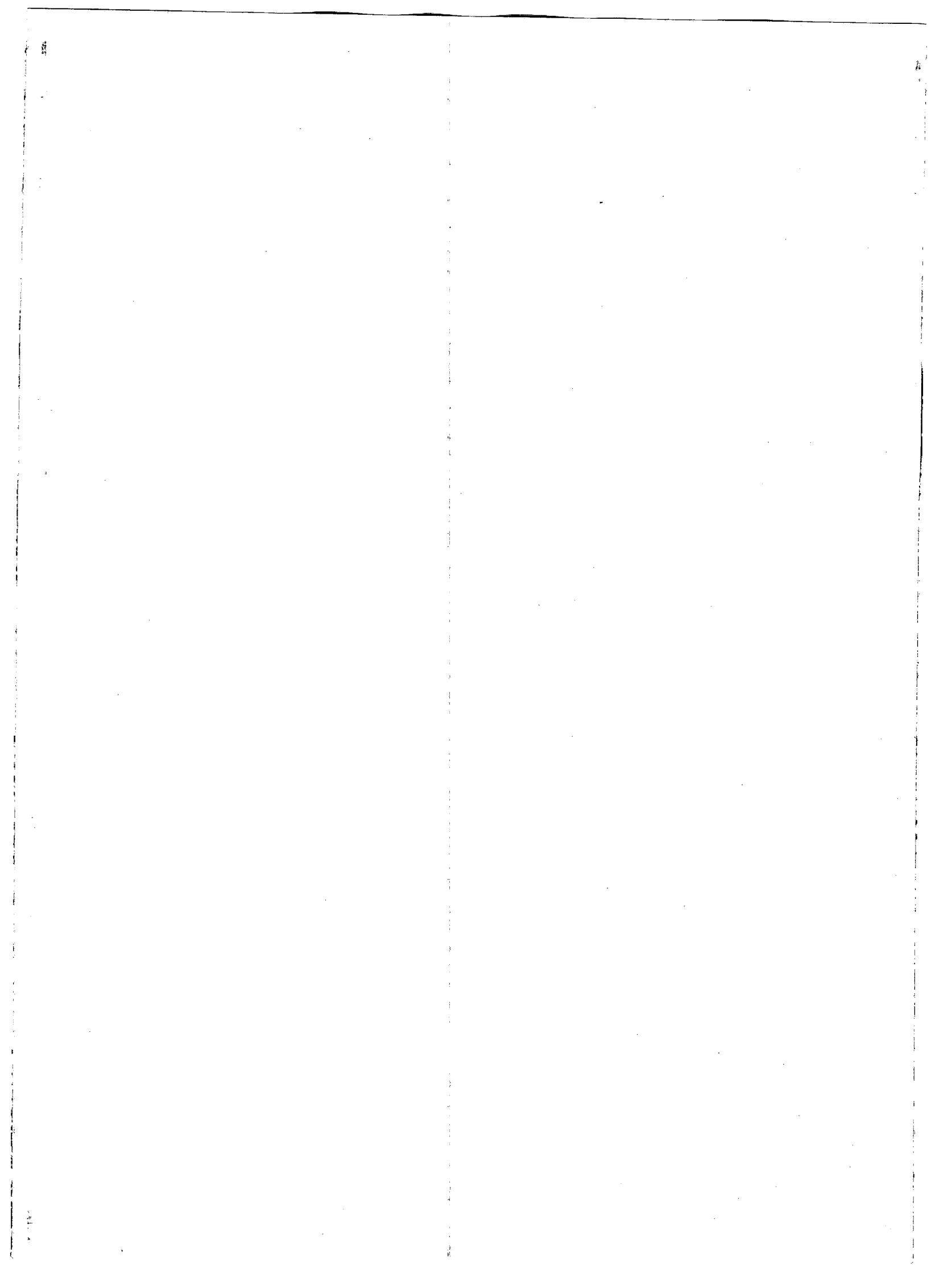

**DANH SÁCH NGƯỜI LAO ĐỘNG EPS ĐANG CƯ TRÚ
VÀ LÀM VIỆC BẤT HỢP PHÁP TẠI HÀN QUỐC TÍNH ĐẾN NGÀY 31/3/2018**

Kèm theo Công văn số : 282/TTLĐNN-HTVL ngày 09... tháng 4 năm 2018 của Trung tâm Lao động ngoài nước)

TP. Hồ Chí Minh, thành phố: Bình Phước

TT	Họ và tên người lao động	Ngày sinh	Số CMND /Số Hộ chiếu	Ngày hết hạn HĐLĐ	Địa chỉ của người lao động
1	BUI THI BIEN	02/07/1970	A1776644B	25/02/2012	Tân Hòa, Đồng Phú, Bình Phước
2	BUI THI BINH	28/07/1978	285309653	08/10/2013	Tân Phước, Đồng Phú, Bình Phước
3	CHU THI MAI	01/06/1983	285367158	10/01/2014	11A, xã Lộc Thiện, huyện Lộc Ninh, tỉnh Bình Phước(con ông Chu Văn Quế)
4	Chu Thị Thủy	05/06/1982	285312193	25/02/2016	Lộc Thiện, Lộc Ninh, Bình Phước
5	Chu Văn Sơn	20/09/1980	285367153	29/01/2016	Lộc An, Lộc Ninh, Bình Phước
6	Đỗ Văn Minh	29/05/1983	285456880	21/12/2015	Phú Riềng, Bù Gia Mập, Bình Phước
7	Dương Mạnh Thắng	20/01/1982	285359894	19/07/2016	Đồng Tiến, Đồng Phú, Bình Phước
8	HO THI SEN	18/12/1986	285444566	21/06/2014	xã Nam Bình, , Lộc Ninh, Bình Phước
9	HOANG THI TRANG NHUNG	25/04/1986	285341742	19/07/2013	Lộc Điền, Lộc Ninh, Bình Phước
10	HOANG VAN CHUONG	07/03/1986	285212800	07/07/2011	Nam Hưng, Chơn Thành, Bình Phước
11	Lê Huy Hưng	03/02/1982	285515168	20/03/2017	Ấp 4, Tiến Thành, Tx Đồng Xoài, Bình Phước
12	LE MANH LINH	24/01/1983	285364693	06/09/2013	ấp 8B, xã Lộc Hòa , huyện Lộc Ninh, tỉnh Bình Phước(con ông Lê Mạnh Hùng)
13	LE THANH GIAP	02/02/1985	285338290	23/12/2013	Tiến Thành, Tx Đồng Xoài, Bình Phước
14	Le Thi Hương	22/10/1982	285341653	19/05/2015	ĐaKia, Tx Phước Long, Bình Phước
15	Le Thi Thanh Mai	06/08/1989	285158369	21/04/2015	Thanh Lương, Tx Bình Long, Bình Phước
16	LE VAN DUNG	10/02/1985	285340873	16/12/2013	Phú Sơn, Bù Đăng, Bình Phước
17	LE VAN THE	19/12/1988	285341743	05/11/2013	Lộc Thiện, Lộc Ninh, Bình Phước
18	Lều Văn Dương	15/01/1976	285121283	23/11/2017	số nhà 219 đường ĐT 741, xã Tân Tiến, Đồng Phú, Bình Phước
19	NGUYEN DANH QUYET	07/01/1979	285104217	01/09/2015	Phù Sơn, Bù Đăng, Bình Phước
20	Nguyen Duc Tinh	24/02/1983	285337156	20/05/2014	Lộc Quang, Lộc Ninh, Bình Phước

1

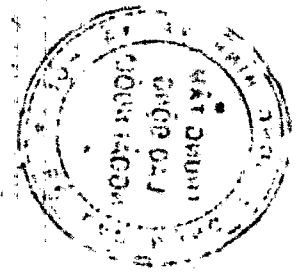

TT	Họ và tên người lao động	Ngày sinh	Số CMND /Số Hộ chiếu	Ngày hết hạn HDLĐ	Địa chỉ của người lao động
21	NGUYEN DUC TOAN	11/08/1974	285105380	14/06/2013	Tân Hòa, Đồng Phú, Bình Phước
22	Nguyễn Khắc Linh	22/04/1992	285512612	18/04/2017	Ấp 2, Tiến Thành, Tx Đồng Xoài, Bình Phước
23	NGUYEN KHAC VU	22/11/1990	285395436	09/09/2015	Tiến Thành, Tx Đồng Xoài, Bình Phước
24	NGUYEN NHU QUYET	03/02/1981	285361238	03/08/2015	Tiến Thành, Tx Đồng Xoài, Bình Phước
25	NGUYEN QUANG KHANH	20/10/1985	151461010	29/08/2012	Lộc Ninh, Bình Phước
26	Nguyễn Thanh Nguyên	31/01/1988	285157403	07/04/2015	Phước Bình, Tx Phước Long, Bình Phước
27	Nguyễn Thị Huyền	02/08/1987	285377275	26/01/2017	Đội 3 ấp cầu 2, Đồng Tiến, Đồng Phú, Bình Phước
28	Nguyễn Thị Thái	06/06/1985	285082092	18/02/2016	Lộc Hưng, Lộc Ninh, Bình Phước
29	Nguyen Thi Thu Hang	06/09/1983	285059238	19/05/2015	Long Bình, Tx Phước Long, Bình Phước
30	NGUYEN TRUNG THANH	07/05/1984	285043849	25/08/2015	Thanh Phú, Tx Bình Long, Bình Phước
31	Nguyễn Văn Duy	14/02/1975	285293831	20/10/2015	Long Hà, Bù Gia Mập, Bình Phước
32	Nguyen Van Kha	03/10/1983	285340946	20/05/2014	Thống Nhất, Bù Đăng, Bình Phước
33	NGUYEN VAN THAO	28/10/1984	285308815	01/10/2013	Đồng Tiến, Đồng Phú, Bình Phước
34	NGUYEN VAN TOAN	20/03/1977	285339813	25/08/2015	Tiến Thành, Tx Đồng Xoài, Bình Phước
35	Nguyễn Vĩnh Hiệp	20/06/1986	285509207	29/03/2017	Ấp 4, Đồng Tiến, Đồng Phú, Bình Phước
36	Nguyễn Xuân Khang	15/06/1980	285489300	26/02/2016	xã Tiến Thành, Tx Đồng Xoài, Bình Phước
37	Phạm Minh Hiếu	27/06/1988	285251249	09/11/2012	Đăk Nhau, Bù Đăng, Bình Phước
38	PHAM THI THANG	08/10/1984	285439292	08/08/2014	ấp 1, xã Đồng Tiến, huyện Đồng Phú, tỉnh Bình Phước(con bà Phạm Thị Thắng)
39	Phạm Văn Hùng	06/08/1984	285259451	04/01/2017	Thanh Bình, Hưng Chiến, Bình Long, Bình Phước
40	PHAN VAN BAC	08/12/1986	N1389782	23/02/2012	Tân Phước, Đồng Phú, Bình Phước
41	TONG VAN CHINH	17/08/1988	285308886	06/12/2013	thôn 12, xã Long Hà, huyện Bù Gia Mập , tỉnh Bình Phước(con bà Bùi Thị Thanh)
42	TRAN HUNG QUAN	19/12/1985	285395440	02/09/2015	Đồng Tiến, Đồng Phú, Bình Phước
43	Trần Thế Lực	24/04/1975	285366739	19/02/2016	xã Tân Tiến, Bù Đốp, Bình Phước
44	Trần Thị Hoài	26/10/1985	285395148	02/02/2017	Đường 10, Bù Đăng, Bình Phước

TT	Họ và tên người lao động	Ngày sinh	Số CMND /Số Hộ chiếu	Ngày hết hạn HDLĐ	Địa chỉ của người lao động
45	Tran Van Hieu	19/05/1981	285338244	02/01/2014	Tiền Thành, Tx Đồng Xoài, Bình Phước
46	Trần Văn Khoan	13/02/1985	285116387	19/01/2018	thôn 7, xã Thiện Hưng, huyện Bù Đốp, tỉnh Bình Phước
47	Trần Văn Tài	22/06/1985	285367992	21/12/2015	Đồng Tiến, Đồng Phú, Bình Phước
48	TRINH THI NGOC	20/03/1986	A1776637B	17/12/2011	Tiền Thành, Tx Đồng Xoài, Bình Phước
49	Trương Văn Tiến	31/03/1982	285516096	22/03/2017	Ấp Sóc Bể, Thanh Phú, Bình Long, Bình Phước

PHỤ LỤC 2

(Kèm theo Công văn số : 282/TTLĐNN-HTVL ngày 09. tháng 4 năm 2018 của Trung tâm Lao động ngoài nước)

SỞ LAO ĐỘNG - THƯƠNG BINH VÀ XÃ HỘI.....

ĐÍNH CHÍNH THÔNG TIN CỦA NGƯỜI LAO ĐỘNG ĐANG CƯ TRÚ BẤT HỢP PHÁP TẠI HÀN QUỐC

TT	Họ và tên	Số TT trong danh sách của TTLĐNN	Ngày sinh	Ngày hết hạn HĐLĐ	Địa chỉ theo địa giới hành chính mới của người lao động				Thay đổi tư cách lưu trú khác	Đã về nước	Tù vong	Ghi chú
					Thôn, xóm, số nhà	Xã, phường, thị trấn	Quận, huyện	Tỉnh, thành phố				
1												
2												
3												

Ghi chú: Với những trường hợp lao động thay đổi tư cách lưu trú từ visa E9 chuyển đổi sang E7, F2, F6; đã về nước đề nghị gửi kèm theo bản sao hộ chiếu của những lao động này; với những lao động tù vong đề nghị gửi bản sao giấy chứng tử.

